بسکتبال زیبا

طراحی از: مهندس اکبر شیرکوند و مینا شیرکوند

تلفن: ۰۹۱۲۶۰۸۹۱۸۶ ایمیل: shirkavand73@yahoo.com

بسکتبال جزو ورزش های قدیمی و پرطرفدار در جهان

پرطرفدارترین ورزش های جهان

۱- فوتبال با ۴ میلیارد هوادار

۲- کریکت با ۲/۵ میلیارد هوادار

۳- هاکی روی چمن با ۲ میلیارد هوادار

۴- تنیس با ۱ میلیارد هوادار

۵- والیبال با ۹۰۰ میلیون هوادار

۶- تنیس روی میز با ۸۷۵ میلیون هوادار

۷- بسکتبال با ۸۲۵ میلیون هوادار در جهان

CHANGSHA
IRAN
4
IRAN
5
IRAN
17
3X3

ESIA 2018
ASIAN PARA GAMES
IRAN
23

I.R. IRAN
BASKETBALL
FEDERATION

VARZESH3.com
ATLANTA 36 LA CLIPPERS 41 2ND

NBA ALL-STAR ★ TORONTO 2016
NBA ALL-STAR ★ TORONTO 2016

فدراسیون بسکتبال جمهوری اسلامی ایران
I.R. IRAN BASKETBALL FEDERATION

FIBA
We Are Basketball

47.8
13

فیل جکسون اسطوره بسکتبال جهان:

چرا خط پرتاب ۴ امتیازی برای فواصل بالای ده متر نداشته باشیم؟

لری برد یکی از برترین های ورزش بسکتبال در قرن بیستم:

این ایدهٔ خوبی –پرتاب ۴ امتیازی– است و NBA باید دربارهٔ راه‌اندازی آن فکر کند.

بزرگ کردن ابعاد زمین بسکتبال یا تعیین خطوط جدید

در NBA مدت‌هاست صحبت از خط پرتاب ۴ امتیازی به میان آمده اما هنوز به نتیجه نرسیده اند.

توسط نوازنده و بازیگر هیپ هاپ تاسیس شده است.

نحوه امتیاز دهی در اَبَر پرتاب

پرتاب ناموفق

یک امتیاز

برای تیم حریف

اَبَر پرتاب به پرتاب هایی گفته میشود که از منطقه ۴ امتیازی به سبد حریف انجام شود.

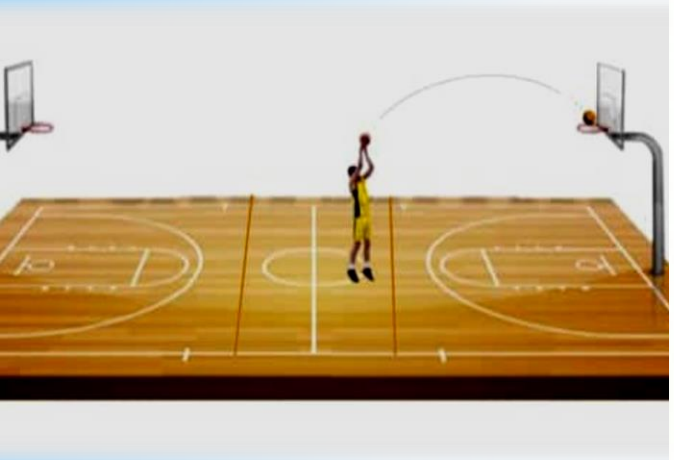

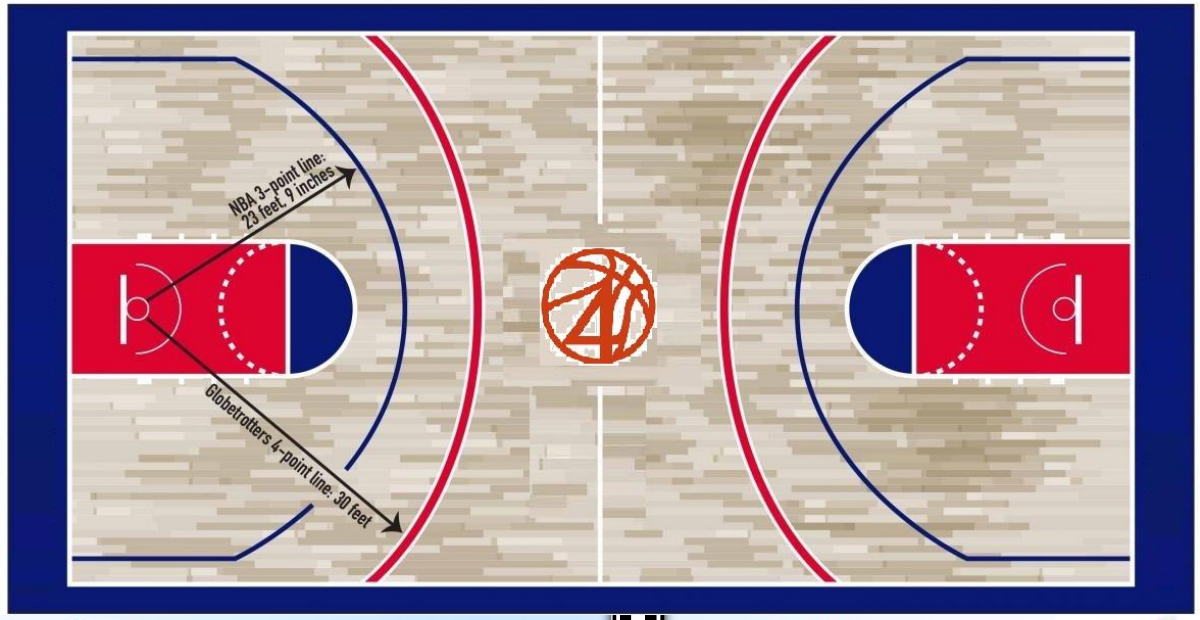

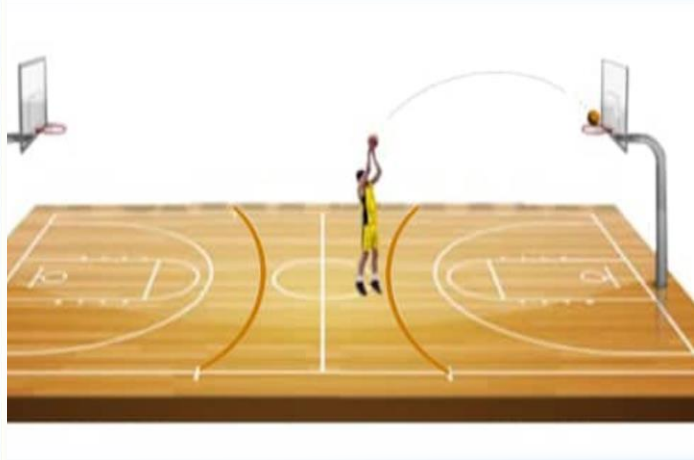

وقت طلایی

۲۴ ثانیه پایانی کوارتر اول، دوم، سوم و یک دقیقه پایانی کوارتر چهارم

اَبَر پرتاب

+۴ = YES!

= NO!

۲۴ ثانیه پایانی کوارتر = زمان خاموش شدن ساعت شوت

اَبَر پرتاب

+۴ = YES!

= NO!

= یک امتیاز برای تیم حریف

دادن ضریب ۱.۲۶ به فاصله خط ۳ امتیازی

فاصله خط ۴ امتیازی	ضریب عددی	فاصله خط ۳ امتیازی	لیگ	لوگو
۷.۶ ≈ ۷.۵۹ **متر**	۱.۲۶	**۶.۰۲ متر**	**مدارس آمریکا** (high schools)	High School BASKETBALL
۷.۹۵ ≈ ۷.۹۶ **متر**	۱.۲۶	**۶.۳۲ متر**	**دانشگاهها**	
۸.۵ ≈ ۸.۵۰ **متر**	۱.۲۶	**۶.۷۵ متر**	**زنان آمریکا** (WNBA)	WNBA
۸.۵ ≈ ۸.۵۰ **متر**	۱.۲۶	**۶.۷۵ متر**	**بسکتبال حرفهای** (FIBA)	FIBA We Are Basketball
۹.۱ ≈ ۹.۱۲ **متر** فاصله در BIG3	۱.۲۶	**۷.۲۴ متر**	**NBA**	NBA

فاصله خط ۴ امتیازی = فاصله خط ۳ امتیازی × ۱,۲۶

دستاوردهای طرح

۱- جذابتر کردن و بالاتر بردن هیجان بازی بسکتبال

۲- برقراری عدالت ورزشی بویژه برای برخی کشورها

۳- بالا بردن مهارت در پرتاب های بلند و بالا بردن تمرکز

۴- پائین آوردن حاشیه امنیت بویژه در دقایق پایانی بازی

۵- برون رفت از بازیهای یکطرفه

۶- ایجاد تنوع در ضوابط و قوانین بسکتبال

۷- بالا بردن ریسک در ابر پرتابهای بسکتبال

با تشکر و سپاس

از توجه شما عزیزان

جلسه با حضور دکتر رحیمی مدیر کمیته آموزش و مربیال فدراسیون، استاد قاسمی مدیر تیم های ملی بسکتبال و یکی از داوران بین المللی بسکتبال ۱۳۹۹/۱۲/۳

جلسه با حضور علی توفیق دبیر اسبق فدراسیون بسکتبال و آیدین مقیمی گزارشگر بسکتبال

۱۳۹۹/۱۲/۱۷

جلسه با حضور افشین رضاپور نویسنده و مربی اسبق تیم ملی جوانان و امیری مربی بسکتبال

۱۴۰۰/۱/۳۱

جلسه با حضور پور حسن مدیر پخش شبکه ورزش ، عظیمی تهیه کننده برنامه های ورزشی تلویزیون و مقیمی گزارشگر بسکتبال

۱۴۰۰/۲/۱۱

جلسه با حضور محمد پور رئیس هیئت بسکتبال استان، خانم علیمردانی رئیس هیئت داوران بانوان، محمد رضایی مربی و فتحی داور بسکتبال

۱۴۰۰/۲/۱۹

جلسه با حضور استاد نوری سرمربی تیم ملی بسکتبال جوانان، خانمحمدی مربی تیم ملی، کاپیتان تیم ملی و دیگر عوامل تیم ملی بسکتبال جوانان

۱۴۰۰/۳/۱۹

جلسه با حضور دکتر طباطبایی
رئیس فدراسیون بسکتبال

۱۴۰۰/۳/۲۳

جلسه با حضور دکتر غلامی
رئیس کانون علمی بازی و
ورزش وزارت علوم

۱۴۰۰/۵/۱۶

جلسه با حضور استاد وحید ابوالحسنی پیشکسوت بسکتبال
۱۴۰۰/۶/۱۵

جلسه دفاعیه طرح با حضور اعضاء هیئت علمی دانشگاه صنعتی شریف و دانشگاه شهید بهشتی

۱۴۰۰/۶/۲۳

جلسه دفاعیه طرح با حضور آقای دکتر برومند رئیس انجمن بسکتبال وزارت علوم، خانم دکتر ملک رئیس انجمن بسکتبال دختران وزارت علوم ، آقای دکتر اختر دانش رئیس انجمن بسکتبال پسران وزارت علوم،خانم دکتر معینی راد و آقای دکتر نیازی اعضاء هیئت علمی دانشگاه شهید بهشتی

۱۴۰۰/۶/۲۳

جلسه با حضور مهندس داوری رئیس فدراسیون بسکتبال و دکتر ملک نایب رئیس فدراسیون ۱۴۰۰/۱۲/۲۶

جلسه با حضور دکتر شاهین طبع سر مربی سابق تیم ملی بسکتبال ۱۴۰۰/۷/۷

جلسه با حضوردکتر شهیدی مدیر
کل وزارت ورزش و جوانان
۱۴۰۱/۵/۲۳

جلسه با حضوراستاد سلیمیان رئیس کمیته داوران، استاد جعفریان
رئیس سازمان لیگ بسکتبال، استاد آرازشی دبیر سازمان بسکتبال
سه نفره و جناب محمودی از کارشناسان فدراسیون
۱۴۰۱/۶/۲۰

تاریخ: ۱۴۰۰/۰۷/۱۷
شماره: ۷۶۷/۶۰۲/د
پیوست: دارد

تهران ۱۹۸۳۹۶۹۴۱۱
اوین تلفن: ۲۹۹۰۱
شناسه ملی ۱۴۰۰۰۲۹۱۷۵۲۸

بسمه تعالی

جناب آقای دکتر هادی بشیریان
ریاست محترم فدراسیون ورزش های دانشگاهی
موضوع: اعلام نظر درباره طرح پرتاب ۴ امتیازی

باسلام و احترام
بازگشت به نامه شماره ۱۴۰۰/۶۱۲۸۳ مورخ۱۴۰۰/۷/۱۱ درباره طرح پیشنهادی پرتاب ۴ امتیازی در بسکتبال
آقای شرکتند به حضور می رساند جلسه ارزیابی طرح با حضور اساتید این دانشکده و صاحب نظران منتخب در

۱. موضوع از **خلاقیت و تازگی** برخوردار است و می تواند در راستای توسعه بسکتبال موثر باشد.
۲. **مساله، ضرورت طرح، نحوه اجرا و دستاوردهای احتمالی** و بالقوه آن به خوبی تبیین شده است.
۳. طرح از **ادبیات و پیشینه مطالعاتی** مناسب و از پیش نیاز های تخصصی در بسکتبال برخوردار است.

عدم پذیرش و تائید / عدم تائید قطعی آن در قبیا مورد ملاحظه قرار می گیرد.

۷. طرح از **ارزش فنی و اجرایی قابل قبولی** برخوردار می باشد. با این وجود پس از اجرای آزمایشی و چندین باره **تا** کفایت آزمایش **نیاز به ارزیابی مجدد** می باشد.

افشار جعفری
معاون پژوهشی دانشکده
علوم ورزشی و تندرستی

@NBA
BKN 0
DAL 2
END OF 1ST QTR

Substitutions
2K

StateFarm
CHA 0
UTA 4
1st 0.0

BE THE COACH
DENVER NUGGETS
NUGGETS TIMEOUT 26.4
IND 2
DEN 0
1st 33.6 24

FIBA
BASKETBALL
WORLD CUP
China 2019
برای ایران
برای بسکتبال

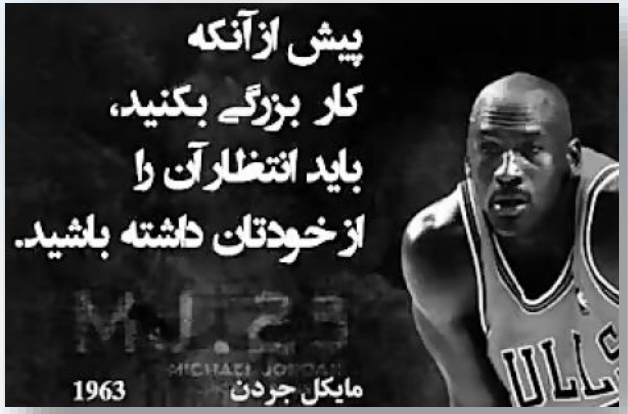
پیش از آنکه
کار بزرگی بکنید،
باید انتظار آن را
از خودتان داشته باشید.
1963
مایکل جردن

نخستین پرتاب چهار امتیازی در جهان

لوگو طرح

تندیس طرح

تمبر اختصاصی طرح

مدال طرح

بازی کامپیوتری طرح

تی شرت طرح